



RESPONSABLE

ING. VILÉNICA GABRIELA SILVA JARRÍN  
COORDINADORA GENERAL DE EDUCACIÓN TÉCNICA

ING. MONICA ALEXANDRA SANCHEZ AYALA  
DISEÑO - COORD. MUNICIPAL UCM-0104

ING. FRANCISCO JAVIER AYALA PALMIÑO  
INGENIERA CONSULTORA

ING. MONICA ALEXANDRA SANCHEZ AYALA  
DISEÑO - COORD. MUNICIPAL UCM-0104

ESQUEMA DEL PROYECTO

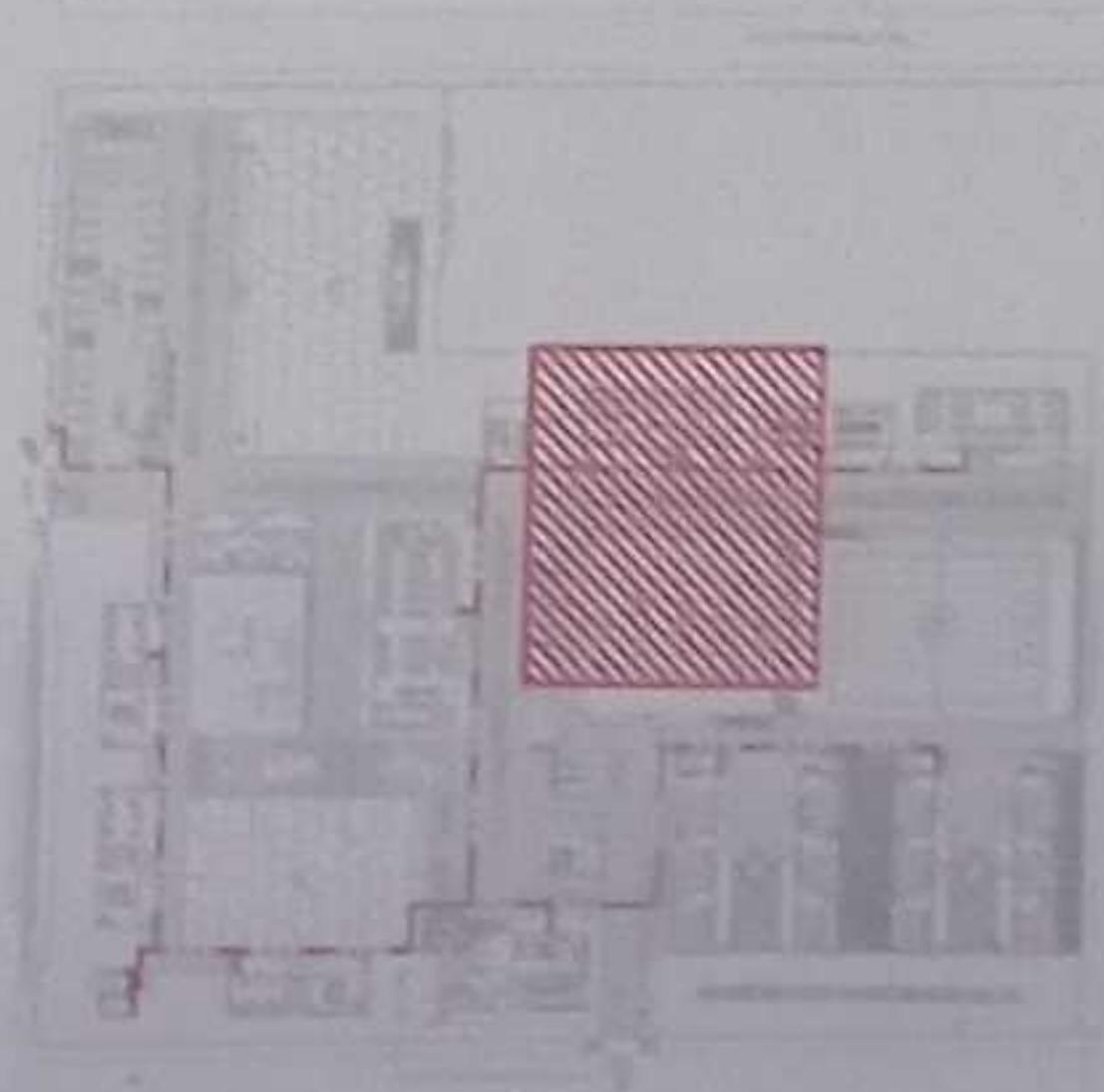

LC-CZIE-001-2020

"CONTRATACIÓN DE ESTUDIOS Y DISEÑOS PARA LA IMPLANTACIÓN ARQUITECTÓNICA DE LA UNIDAD EDUCATIVA ESTANDARIZADA DEL MILENIO TIPOLOGÍA MAYOR "SHUSHUFINDI", UBICADA EN LA PARROQUIA SHUSHUFINDI CENTRAL, CANTÓN SHUSHUFINDI, PROVINCIA DE SUCUMBIOS"

UNIDAD EDUCATIVA SHUSHUFINDI

CANTÓN	PROVINCIA
SHUSHUFINDI	SUCUMBIOS

RED CONTRA INCENDIOS  
PLANTA SALA DE PROFESORES  
CUADRO NOMENCLATURA

ESCALA	FECHA	LÁMINA N.º
INDICADAS	2021	CI - 09



CANCHA DE FULBITO  
N+0.25

VER LÁMINA CI - 10

SIMBOLOGIA	
—	TUBERÍA RED INCENDIOS
+	SIEMPRE 4" x 2 1/2" x 2 1/2"
+	TEE
+	CODO 90°
+	GABINETE CONTRA INCENDIO
+	MONTANTE
+	VALVULA CHECK
+	VALVULA DE CIERRE

LABORATORIO  
TECNOLOGIA E IDIOMAS  
N+1.20

LABORATORIO FÍSICA Y  
QUÍMICA  
N+1.20

PLANTA BAJA LABORATORIO DE IDIOMAS  
ESCALA 1:100

VER LÁMINA CI - 07



BLOQUE 2 DE 12 MÓDULOS DE AULAS

BLOQUE 2 DE 12 MÓDULOS DE AULAS

PLANTA BLOQUE 2 DE AULAS 12 MÓDULOS

ESCALA 1:100

TALUD VERDE

NORTE

SIMBOLOGIA

	TUBERIA RED INCENDIOS
	SANCIA 4" x 2 1/2" x 2 1/2"
	TEE
	COBO 90°
	GABINETE CONTRA INCENDIO
	MONTANTE
	VALVULA CHECK
	VALVULA DE COMPUERTA

MINISTERIO DE EDUCACIÓN

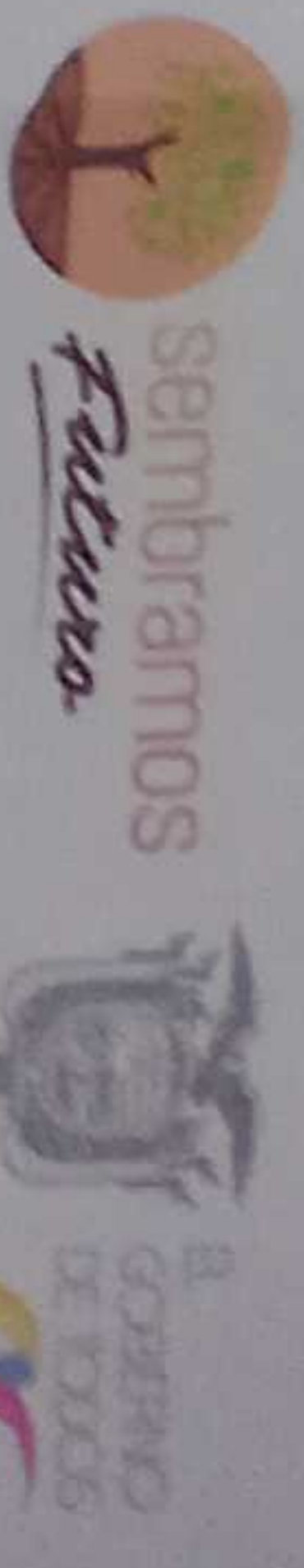

INFORMANTE: INGENIERA GABRIELA SUJIA JIMENEZ  
COORDINADORA GENERAL DE PROYECTOS DE OBRAS  
GOBIERNO AUTÓNOMO DESCENTRALIZADO  
MUNICIPAL DEL CANTÓN SHUSHUFINDI  
CANTÓN SHUSHUFINDI, PROVINCIA DE SUCUMBIOS

INFORMANTE: INGENIERO JAVIER AYALA VALDIVIA  
ENCARGADO DE OBRAS  
GOBIERNO AUTÓNOMO DESCENTRALIZADO  
MUNICIPAL DEL CANTÓN SHUSHUFINDI  
CANTÓN SHUSHUFINDI, PROVINCIA DE SUCUMBIOS

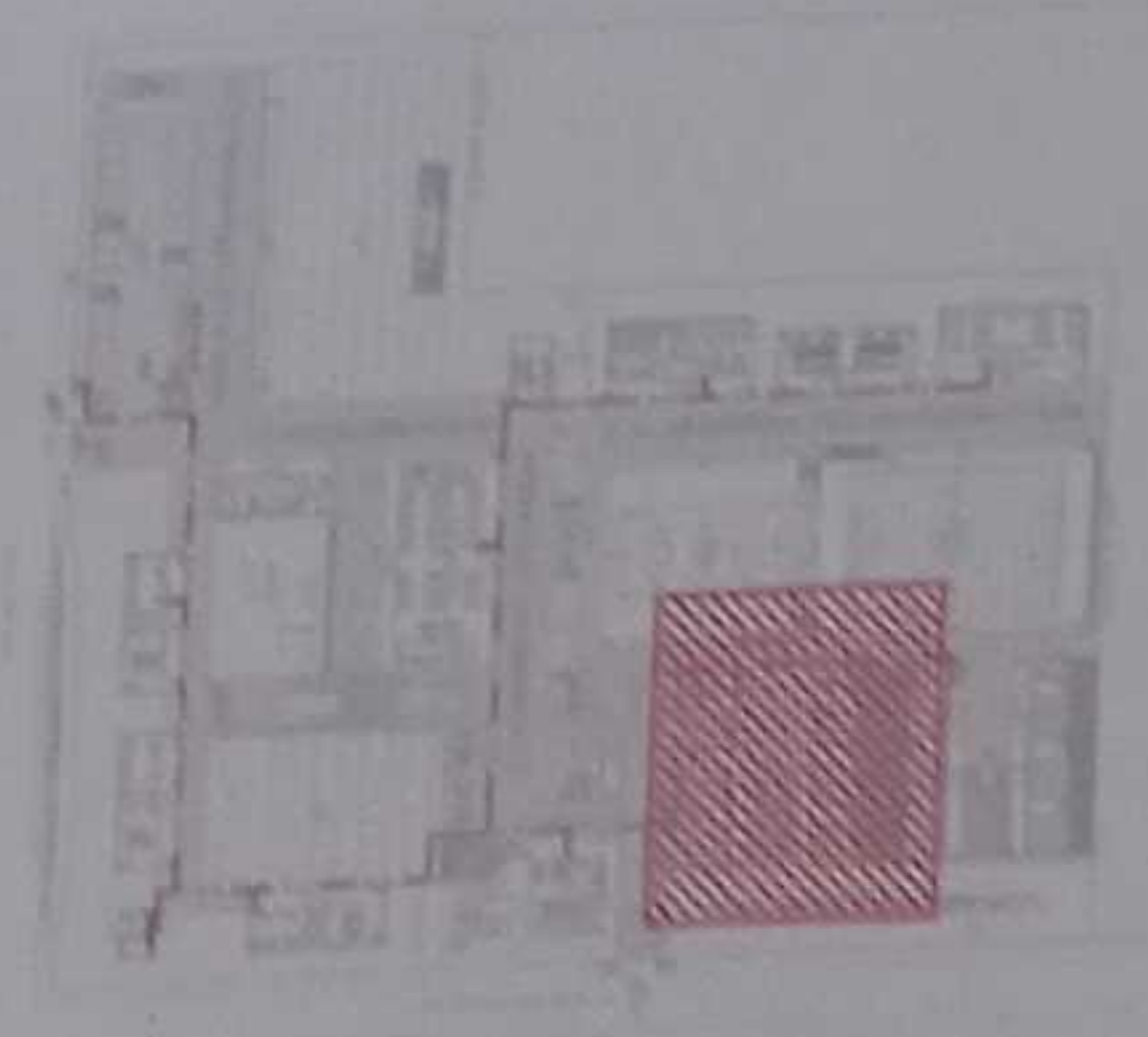

LCC-021E-001-2020

"CONTRATACIÓN DE ESTUDIOS Y DISEÑOS PARA LA IMPLANTACIÓN ARQUITECTÓNICA DE LA UNIDAD EDUCATIVA ESTANDARIZADA DEL MILENIO TIPOLOGÍA MAYOR "SHUSHUFINDI", UBICADA EN LA PARROQUIA SHUSHUFINDI CENTRAL, CANTÓN SHUSHUFINDI, PROVINCIA DE SUCUMBIOS"

UNIDAD EDUCATIVA SHUSHUFINDI

CANTÓN	PROVINCIA
SHUSHUFINDI	SUCUMBIOS

RED CONTRA INCENDIOS  
PLANTA BLOQUE 2 DE AULAS 12 MÓDULOS  
CUADRO NOMENCLATURA

BOCINA	FECHA	LÁMINA N°
INDICADAS	2021	CI - 10

GOBIERNO AUTÓNOMO DESCENTRALIZADO  
MUNICIPAL DEL CANTÓN SHUSHUFINDI  
29 ABR. 2021  
FIRMADO POR: [Signature]  
ENCARGADO DE OBRAS



DIRETTORE RESPONSABILE: UFFICIO DI REDAZIONE

<sup>46</sup>CONTRATACIÓN DE ESTUDIOS Y DISEÑOS PARA LA IMPLANTACIÓN ARQUITECTÓNICA DE LA UNIDAD EDUCATIVA ESTANDARIZADA DEL MILENIO TIPOLOGÍA MAYOR "SHUSHUFINDI", UBICADA EN LA PARROQUIA SHUSHUFINDI, CENTRAL, CANTÓN SHUSHUFINDI, PROVINCIA DE SUCUMBEIOS.

SHUSHUENDI  
SUCUMBÍOS

RED CONTRA INCENDIOS  
PLANTA BAJA BLOQUE I DE 12 MÓDULOS DE AULAS  
CUADRO NOMENCLATURA

BOJAL	EDJA	LIBRA Nº
INDICADAS	2021	C1 - 11
RETOC. MONOPALET		

Selling Municipalities

GOBIERNO AUTÓNOMO DESCENTRALIZADO  
MUNICIPAL DEL CANTÓN SHUUPURÍ  
Calle 24 y 25 y 26 y 27 y 28 y 29 y 30 y 31 y 32 y 33 y 34 y 35 y 36 y 37 y 38 y 39 y 40 y 41 y 42 y 43 y 44 y 45 y 46 y 47 y 48 y 49 y 50 y 51 y 52 y 53 y 54 y 55 y 56 y 57 y 58 y 59 y 60 y 61 y 62 y 63 y 64 y 65 y 66 y 67 y 68 y 69 y 70 y 71 y 72 y 73 y 74 y 75 y 76 y 77 y 78 y 79 y 80 y 81 y 82 y 83 y 84 y 85 y 86 y 87 y 88 y 89 y 90 y 91 y 92 y 93 y 94 y 95 y 96 y 97 y 98 y 99 y 100 y 101 y 102 y 103 y 104 y 105 y 106 y 107 y 108 y 109 y 110 y 111 y 112 y 113 y 114 y 115 y 116 y 117 y 118 y 119 y 120 y 121 y 122 y 123 y 124 y 125 y 126 y 127 y 128 y 129 y 130 y 131 y 132 y 133 y 134 y 135 y 136 y 137 y 138 y 139 y 140 y 141 y 142 y 143 y 144 y 145 y 146 y 147 y 148 y 149 y 150 y 151 y 152 y 153 y 154 y 155 y 156 y 157 y 158 y 159 y 160 y 161 y 162 y 163 y 164 y 165 y 166 y 167 y 168 y 169 y 170 y 171 y 172 y 173 y 174 y 175 y 176 y 177 y 178 y 179 y 180 y 181 y 182 y 183 y 184 y 185 y 186 y 187 y 188 y 189 y 190 y 191 y 192 y 193 y 194 y 195 y 196 y 197 y 198 y 199 y 200 y 201 y 202 y 203 y 204 y 205 y 206 y 207 y 208 y 209 y 210 y 211 y 212 y 213 y 214 y 215 y 216 y 217 y 218 y 219 y 220 y 221 y 222 y 223 y 224 y 225 y 226 y 227 y 228 y 229 y 230 y 231 y 232 y 233 y 234 y 235 y 236 y 237 y 238 y 239 y 240 y 241 y 242 y 243 y 244 y 245 y 246 y 247 y 248 y 249 y 250 y 251 y 252 y 253 y 254 y 255 y 256 y 257 y 258 y 259 y 260 y 261 y 262 y 263 y 264 y 265 y 266 y 267 y 268 y 269 y 270 y 271 y 272 y 273 y 274 y 275 y 276 y 277 y 278 y 279 y 280 y 281 y 282 y 283 y 284 y 285 y 286 y 287 y 288 y 289 y 290 y 291 y 292 y 293 y 294 y 295 y 296 y 297 y 298 y 299 y 300 y 301 y 302 y 303 y 304 y 305 y 306 y 307 y 308 y 309 y 310 y 311 y 312 y 313 y 314 y 315 y 316 y 317 y 318 y 319 y 320 y 321 y 322 y 323 y 324 y 325 y 326 y 327 y 328 y 329 y 330 y 331 y 332 y 333 y 334 y 335 y 336 y 337 y 338 y 339 y 340 y 341 y 342 y 343 y 344 y 345 y 346 y 347 y 348 y 349 y 350 y 351 y 352 y 353 y 354 y 355 y 356 y 357 y 358 y 359 y 360 y 361 y 362 y 363 y 364 y 365 y 366 y 367 y 368 y 369 y 370 y 371 y 372 y 373 y 374 y 375 y 376 y 377 y 378 y 379 y 380 y 381 y 382 y 383 y 384 y 385 y 386 y 387 y 388 y 389 y 390 y 391 y 392 y 393 y 394 y 395 y 396 y 397 y 398 y 399 y 400 y 401 y 402 y 403 y 404 y 405 y 406 y 407 y 408 y 409 y 410 y 411 y 412 y 413 y 414 y 415 y 416 y 417 y 418 y 419 y 420 y 421 y 422 y 423 y 424 y 425 y 426 y 427 y 428 y 429 y 430 y 431 y 432 y 433 y 434 y 435 y 436 y 437 y 438 y 439 y 440 y 441 y 442 y 443 y 444 y 445 y 446 y 447 y 448 y 449 y 450 y 451 y 452 y 453 y 454 y 455 y 456 y 457 y 458 y 459 y 460 y 461 y 462 y 463 y 464 y 465 y 466 y 467 y 468 y 469 y 470 y 471 y 472 y 473 y 474 y 475 y 476 y 477 y 478 y 479 y 480 y 481 y 482 y 483 y 484 y 485 y 486 y 487 y 488 y 489 y 490 y 491 y 492 y 493 y 494 y 495 y 496 y 497 y 498 y 499 y 500 y 501 y 502 y 503 y 504 y 505 y 506 y 507 y 508 y 509 y 510 y 511 y 512 y 513 y 514 y 515 y 516 y 517 y 518 y 519 y 520 y 521 y 522 y 523 y 524 y 525 y 526 y 527 y 528 y 529 y 530 y 531 y 532 y 533 y 534 y 535 y 536 y 537 y 538 y 539 y 540 y 541 y 542 y 543 y 544 y 545 y 546 y 547 y 548 y 549 y 550 y 551 y 552 y 553 y 554 y 555 y 556 y 557 y 558 y 559 y 560 y 561 y 562 y 563 y 564 y 565 y 566 y 567 y 568 y 569 y 570 y 571 y 572 y 573 y 574 y 575 y 576 y 577 y 578 y 579 y 580 y 581 y 582 y 583 y 584 y 585 y 586 y 587 y 588 y 589 y 590 y 591 y 592 y 593 y 594 y 595 y 596 y 597 y 598 y 599 y 600 y 601 y 602 y 603 y 604 y 605 y 606 y 607 y 608 y 609 y 610 y 611 y 612 y 613 y 614 y 615 y 616 y 617 y 618 y 619 y 620 y 621 y 622 y 623 y 624 y 625 y 626 y 627 y 628 y 629 y 630 y 631 y 632 y 633 y 634 y 635 y 636 y 637 y 638 y 639 y 640 y 641 y 642 y 643 y 644 y 645 y 646 y 647 y 648 y 649 y 650 y 651 y 652 y 653 y 654 y 655 y 656 y 657 y 658 y 659 y 660 y 661 y 662 y 663 y 664 y 665 y 666 y 667 y 668 y 669 y 670 y 671 y 672 y 673 y 674 y 675 y 676 y 677 y 678 y 679 y 680 y 681 y 682 y 683 y 684 y 685 y 686 y 687 y 688 y 689 y 690 y 691 y 692 y 693 y 694 y 695 y 696 y 697 y 698 y 699 y 700 y 701 y 702 y 703 y 704 y 705 y 706 y 707 y 708 y 709 y 710 y 711 y 712 y 713 y 714 y 715 y 716 y 717 y 718 y 719 y 720 y 721 y 722 y 723 y 724 y 725 y 726 y 727 y 728 y 729 y 730 y 731 y 732 y 733 y 734 y 735 y 736 y 737 y 738 y 739 y 740 y 741 y 742 y 743 y 744 y 745 y 746 y 747 y 748 y 749 y 750 y 751 y 752 y 753 y 754 y 755 y 756 y 757 y 758 y 759 y 760 y 761 y 762 y 763 y 764 y 765 y 766 y 767 y 768 y 769 y 770 y 771 y 772 y 773 y 774 y 775 y 776 y 777 y 778 y 779 y 780 y 781 y 782 y 783 y 784 y 785 y 786 y 787 y 788 y 789 y 790 y 791 y 792 y 793 y 794 y 795 y 796 y 797 y 798 y 799 y 800 y 801 y 802 y 803 y 804 y 805 y 806 y 807 y 808 y 809 y 810 y 811 y 812 y 813 y 814 y 815 y 816 y 817 y 818 y 819 y 820 y 821 y 822 y 823 y 824 y 825 y 826 y 827 y 828 y 829 y 830 y 831 y 832 y 833 y 834 y 835 y 836 y 837 y 838 y 839 y 840 y 841 y 842 y 843 y 844 y 845 y 846 y 847 y 848 y 849 y 850 y 851



YECTO

BLOQUE 1 DE 12 MODULOS DE AULAS

N+5.20

BLOQUE 1 DE 12 MODULOS DE AULAS

N+5.20

N+1.05

PLANTA AIA BLOQUE 1 DE 12 MÓDULOS DE AULAS  
ESCALA 1:100

NORTE

SIMBOLOGIA

	TUBERIA RED INCENDIOS
	TEE
	CODO 90°
	GABINETE CONTRA INCENDIO
	MONTANTE
	VALVULA CHECK
	VALVULA DE CIERRE

MINISTERIO DE EDUCACIÓN



REPRESENTANTE

ING. JESÚS GARCÍA SÁNCHEZ

ING. JESÚS GARCÍA SÁNCHEZ

ING. FRANCISCO JAVIER AYALA FALCÓN

ING. FRANCISCO JAVIER AYALA FALCÓN

BOLETA CONSULTIVA

BOLETA CONSULTIVA

LCC-CZ1E-001-2020

"CONTRATACIÓN DE ESTUDIOS Y DISEÑOS PARA LA IMPLANTACIÓN ARQUITECTÓNICA DE LA UNIDAD EDUCATIVA ESTANDARIZADA DEL MILENIO TIPOLOGÍA MAYOR "SHUSHUFINDI", UBICADA EN LA PARROQUIA SHUSHUFINDI CENTRAL, CANTÓN SHUSHUFINDI, PROVINCIA DE SUCUMBIOS."

UNIDAD EDUCATIVA SHUSHUFINDI

SHUSHUFINDI

SUCUMBIOS

CONTIENE

RED CONTRA INCENDIOS  
PLANTA AIA BLOQUE 1 DE 12 MÓDULOS DE AULAS  
CUADRO NOMENCLATURA

ESCALA	FECHA	LÁMINA N°
INDICADAS	2021	CI - 12

SELLOS MUNICIPALES



VER LÁMINA CI-13



N+1.05

N+5.20

## BLOQUE 2 DE 12 MÓDULOS DE AULAS

## BLOQUE 2 DE 12 MÓDULOS DE AULAS

N+5.20

N+1.05

TALUD VERDE

AREA ABASTECIMIENTO EMERGENCIA

## PLANTA AIA BLOQUE 2 DE 12 MÓDULOS DE AULAS

ESCALA 1:100

NORTE

SIMBOLOGIA	
	TUBERIA RED INCENDIOS
	TIE
	CODO 90°
	GABINETE CONTRA INCENDIO
	MONTANTE
	VALVULA CHECK
	VALVULA DE CIERRES

MINISTERIO DE EDUCACIÓN



REPOSABLE

ING. VERÓNICA GABRIELA AYALA JARAMILLO

ARQ. YACHA SBA LEON CONEJO

ING. FRANCISCO JAVIER AYALA AYALINO

BARRERA CONSULTORIA

ESQUEMA DEL PROYECTO

ING. MONICA ALEXANDRA JIMENEZ AYALA

DISEÑO: CORDO MORALES JIMENEZ

LCC-CZ1E-001-2020

"CONTRATACIÓN DE ESTUDIOS Y DISEÑOS PARA LA IMPLANTACIÓN ARQUITECTÓNICA DE LA UNIDAD EDUCATIVA ESTANDARIZADA DEL MILENIO TIPOLOGIA MAYOR "SHUSHUFINDI", UBICADA EN LA PARROQUIA SHUSHUFINDI CENTRAL, CANTÓN SHUSHUFINDI, PROVINCIA DE SUCUMBIOS".

UNIDAD EDUCATIVA SHUSHUFINDI

CANTÓN SHUSHUFINDI

PROVINCIA

SUCUMBIOS

CONTE

RED CONTRA INCENDIOS  
PLANTA AIA BLOQUE 2 DE 12 MÓDULOS DE AULAS  
CUADRO NOMENCLATURA

INDICADAS

2021

CI-13





ESPECIFICACIONES BOMBAS				
SISTEMA	Q(Gpm) / (l/s)	H (m) / (PSI)	Pot. Teor. (Hp)	
I. VERT. - GAB. CL II	80 / 5.00	79 / 112	13	
JOCKEY	8 / 0.50	79 / 112	1.5	

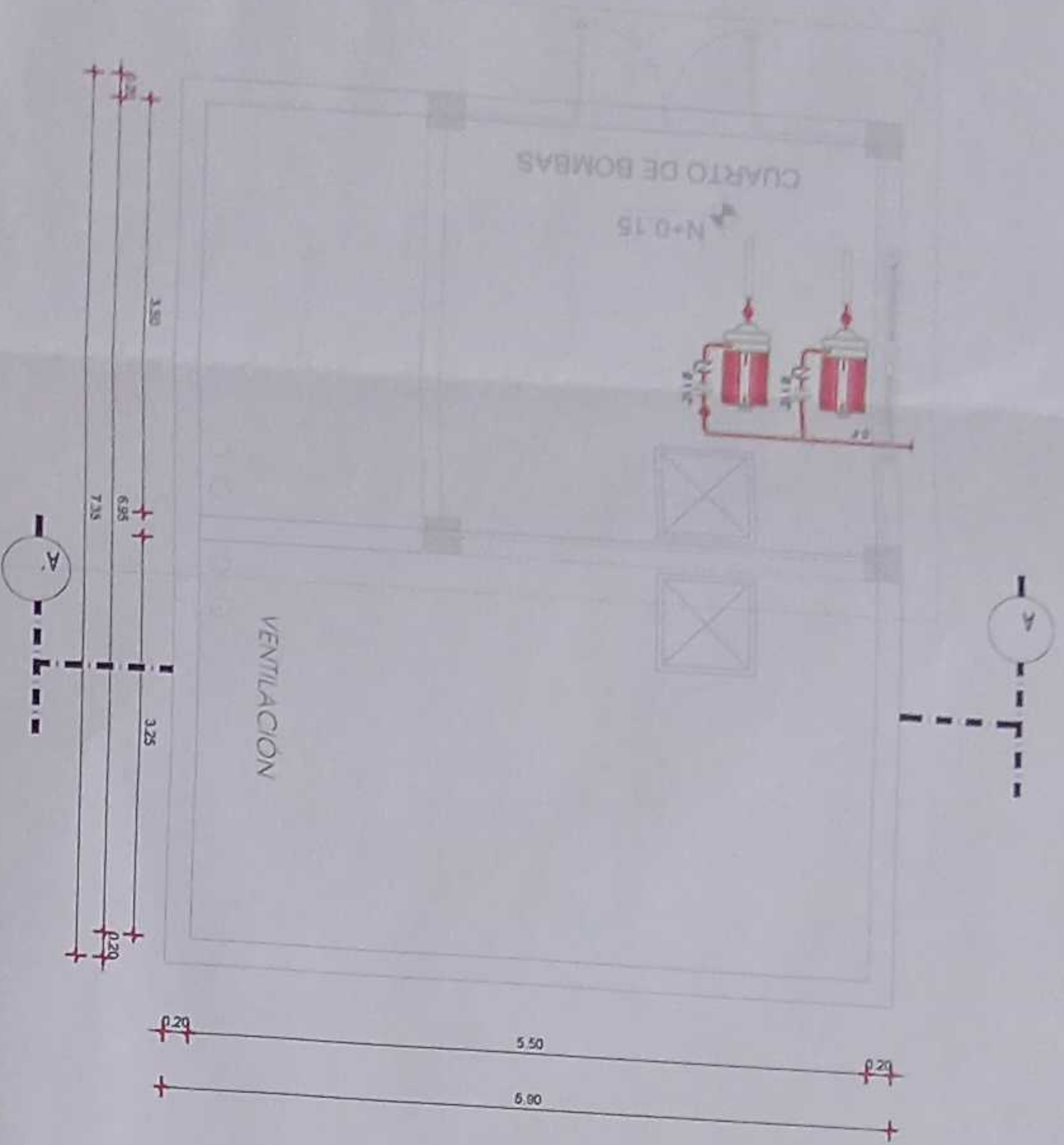

PLANTA CISTERNA  
ESCALA 1:50

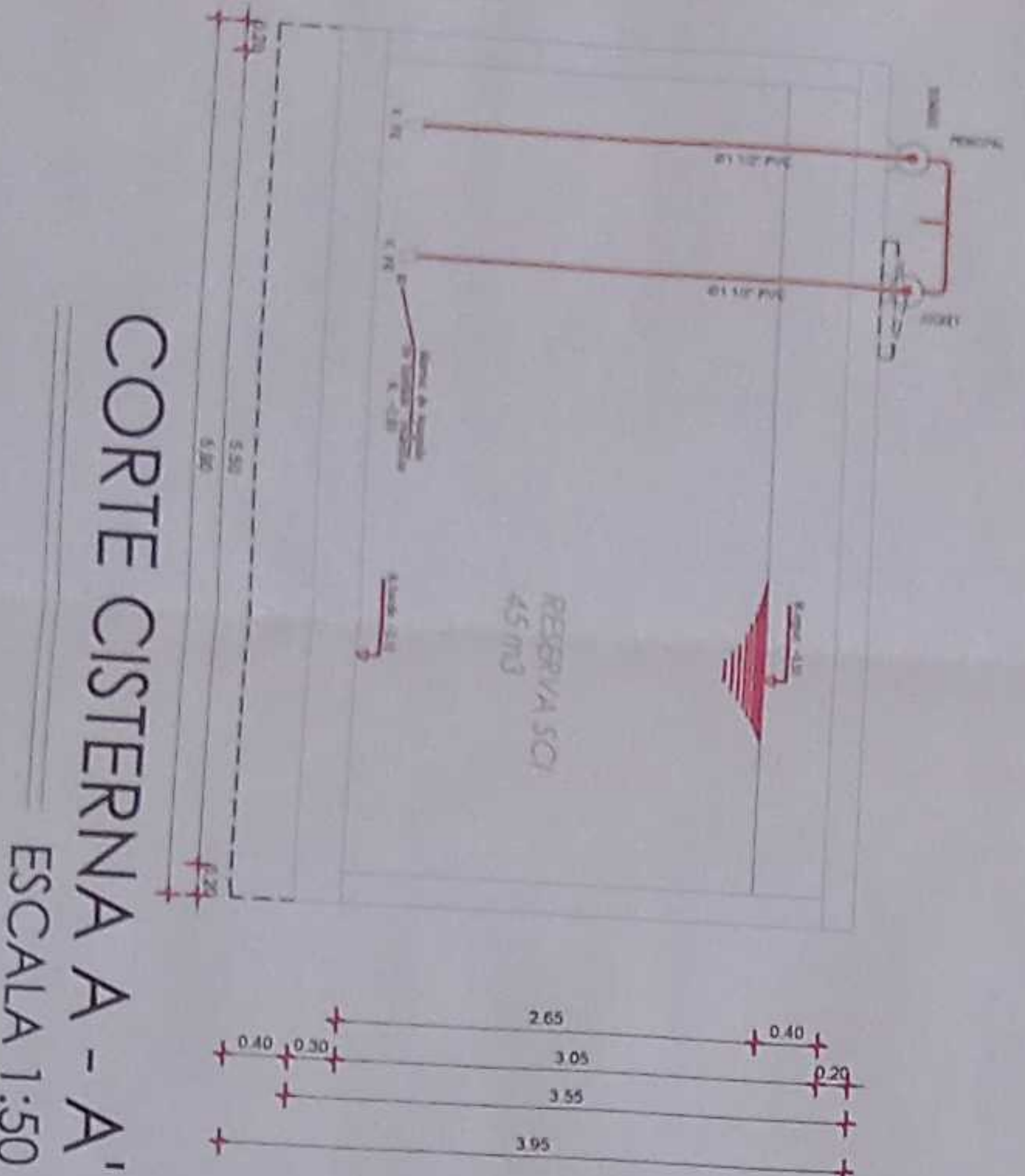

CORTE CISTERNA A - A'  
ESCALA 1:50

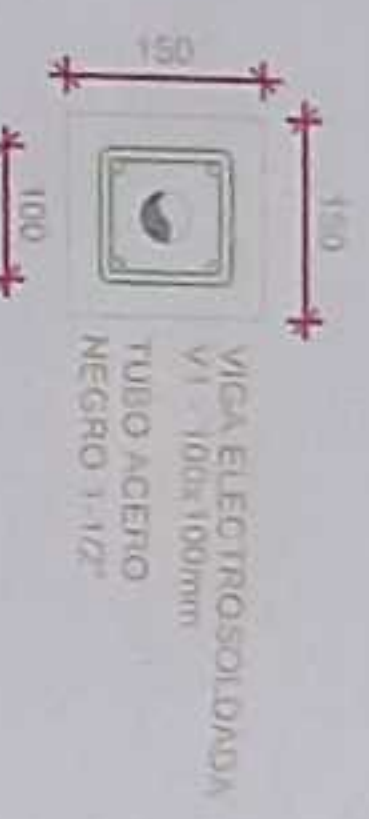

DETALLE MONTANTE  
ESCALA 1:10

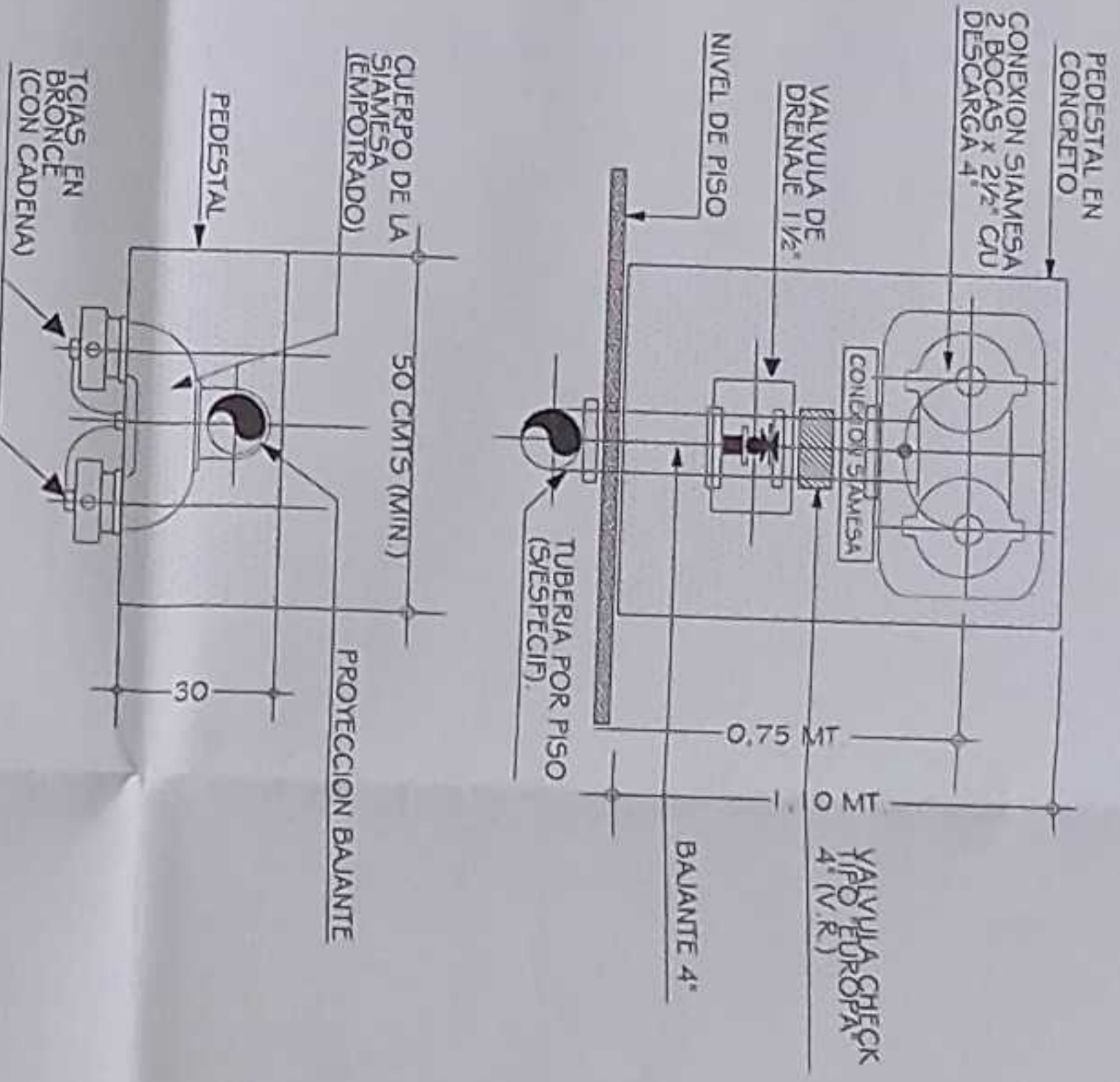

DETALLE SIAMESA  
ESCALA 1:10

GABINETE CLASE II

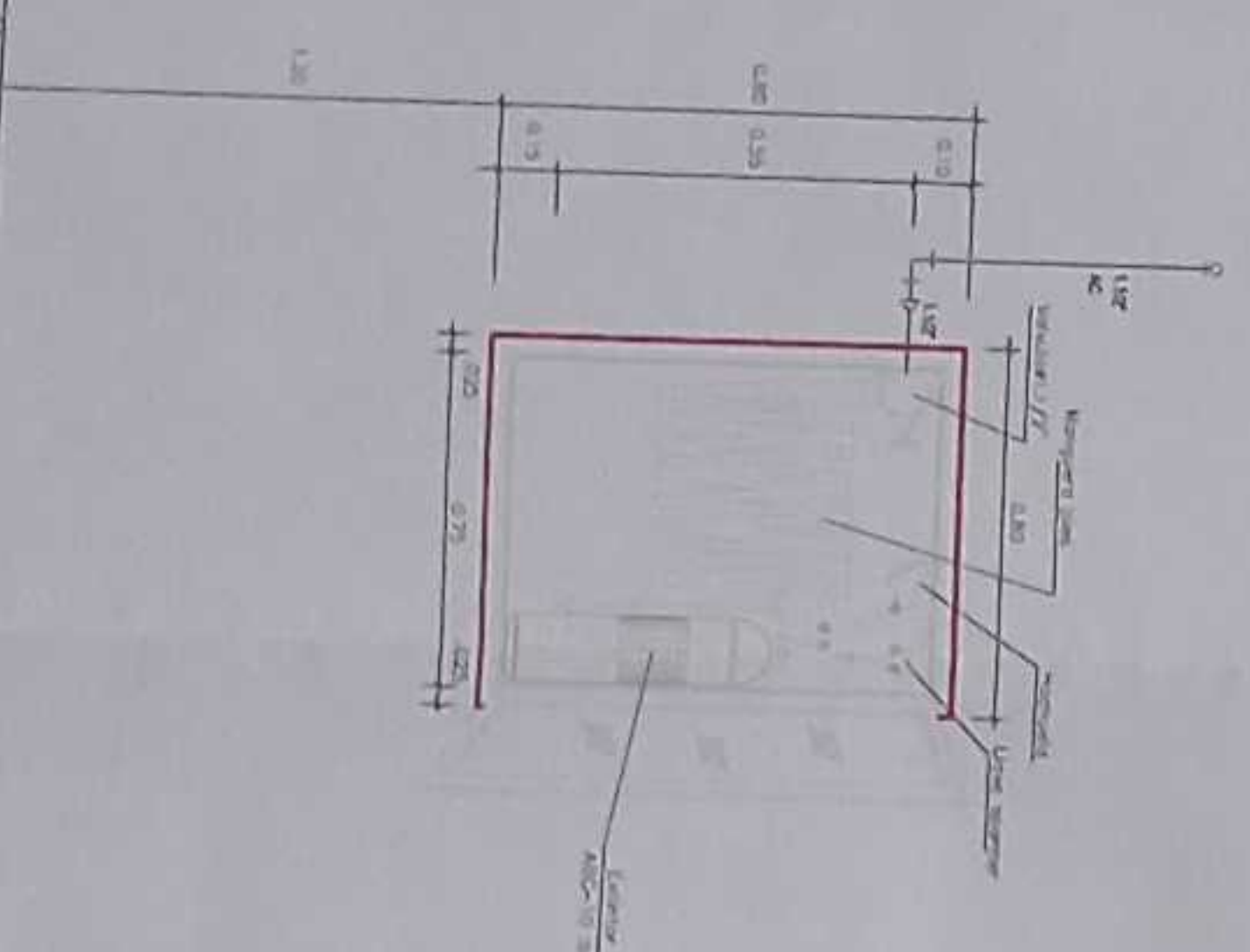

DETALLE GABINETE TIPO II  
ESCALA 1:10

RESPONSABLES:

ING. VERÓNICA GARCÍA SILVA JARÍN  
COORDINADORA GENERAL DE EDUCACIÓN TÉCNICA

ING. MONICA ALEXANDRA SANCHEZ AYALA  
ADMINISTRADORA DE CONTRATO

ING. FRANCISCO JAVIER AYALA PAZMINO  
EMPRESA CONSULTORA

ING. MONICA ALEXANDRA SANCHEZ AYALA  
DISEÑO CÓDIGO MUNICIPAL LC-M-014

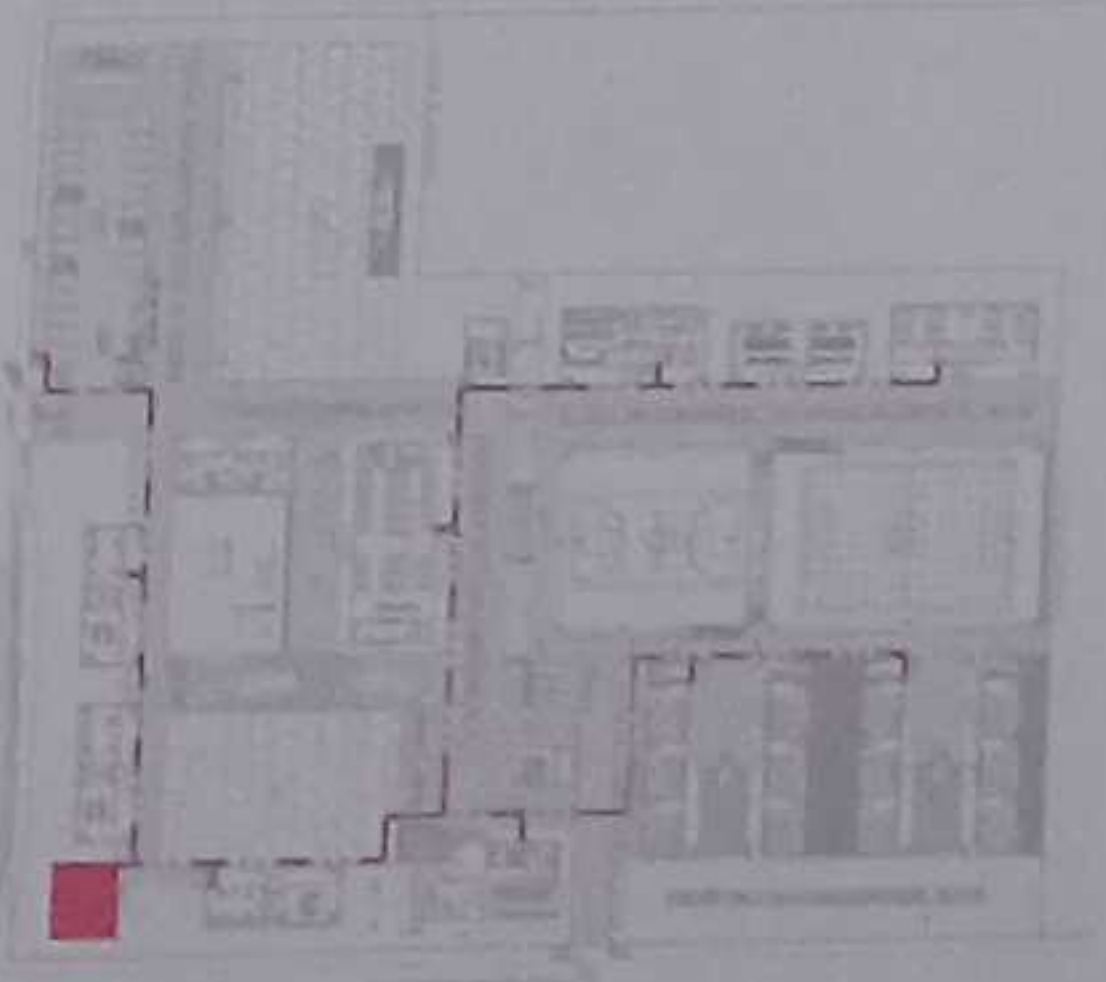

LCC-CZIE-001-2020

"CONTRATACIÓN DE ESTUDIOS Y DISEÑOS PARA LA IMPLANTACIÓN ARQUITECTÓNICA DE LA UNIDAD EDUCATIVA ESTANDARIZADA DEL MILENIO TIPOLOGÍA MAYOR, "SHUSHUFINDI", UBICADA EN LA PARROQUIA SHUSHUFINDI CENTRAL, CANTÓN SHUSHUFINDI, PROVINCIA DE SUCUMBIOS".

UNIDAD EDUCATIVA SHUSHUFINDI

CANTÓN: SHUSHUFINDI

PROVINCIA: SUCUMBIOS

CONTIENE: RED CONTRA INCENDIOS

PLANTA, CORTE Y DETALLE DE CISTERNA

CUADRO NOMENCLATURA

ESCALA	FECHA	LÁMINA N.º
INDICADAS	2021	CI - 14

GOBIERNO AUTÓNOMO DESCENTRALIZADO

"MUNICIPAL DEL CANTÓN SHUSHUFINDI"

REVISOR DE PLANO: APROBADO DE PLANTACIÓN

29 ABR. 2021







